

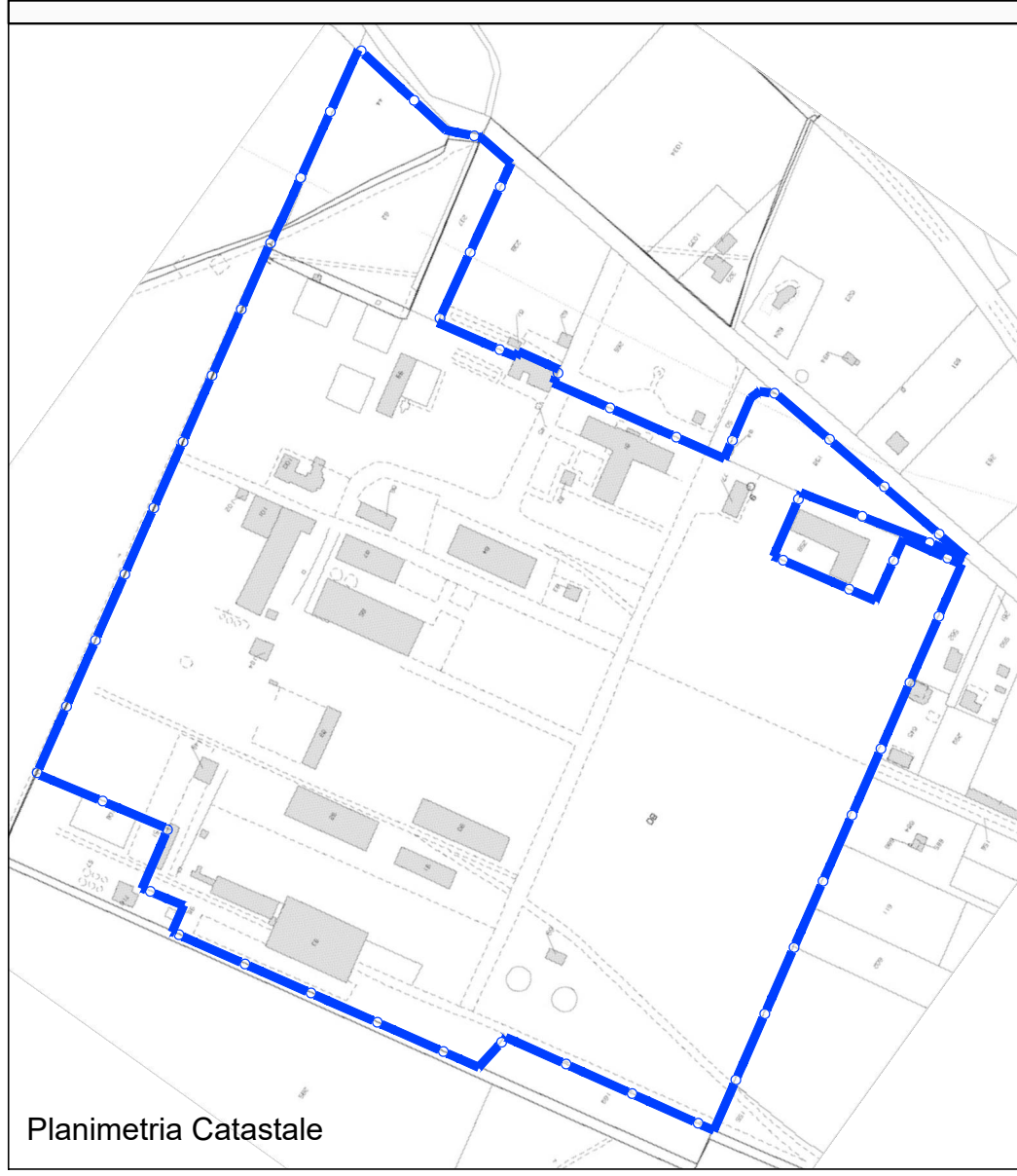

Aerofoto con individuazione delle Aree



Planimetria Catastale

| LEGENDA   |   |
|---|---|
|  | Superfici con destinazione Industriale nelle disponibilità dell'AdSP ≈ 204.127 m <sup>2</sup> |
|  | Superfici nelle disponibilità dell'AdSP con destinazione agricola = 49.230 m <sup>2</sup>     |

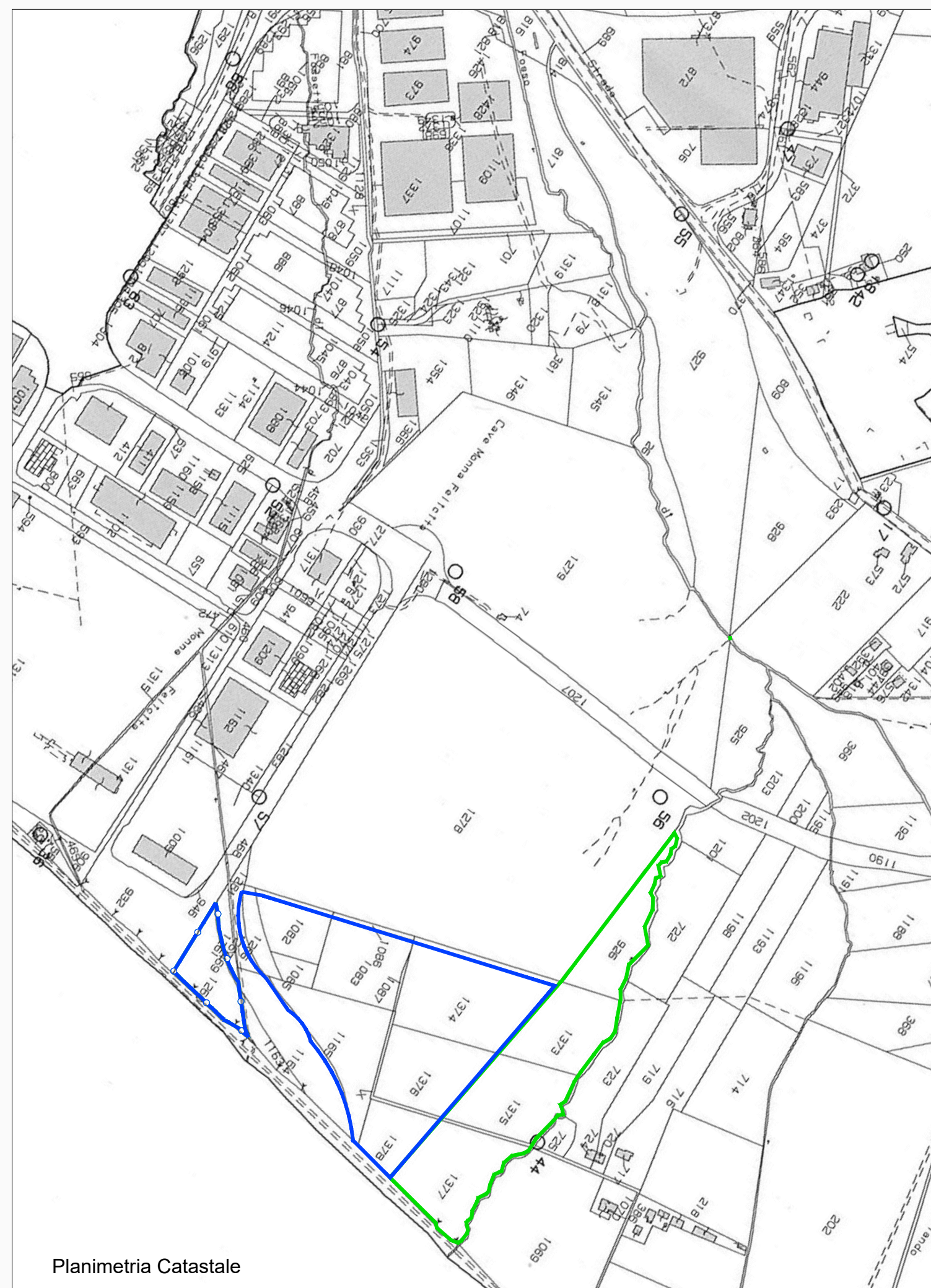

Planimetria Catastale



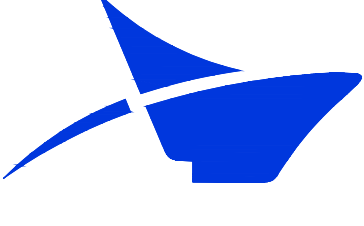

**Autorità di Sistema Portuale del Mar Tirreno Centro Settentrionale**  
Porti di Civitavecchia - Fiumicino - Gaeta

---

**Piano Nazionale di Ripresa e Resilienza #Next Generation Italia**  
PER LA FORMULAZIONE DI PROPOSTE PROGETTUALI NELL'AMBITO DELLA COMPONENTE **INTERMODALITÀ E LOGISTICA INTEGRATA**  
Investimento 1.1: Produzione di energia da fonti rinnovabili **GREEN PORTS**

---

**SCHEDA INTERVENTO N.7**  
Realizzazione impianto fotovoltaico (11MWp) presso aree retroportuali e relativi sistemi di accumulo

Il Presidente  
*Dot. Pino Musolino*

Il Project Manager  
*Ing. Maurizio Marini*

Il Segretario Generale  
*Dot. Paolo Rizzo*

Il Project Manager  
*Ing. Calogero G. Burgio*

---

Planimetria con individuazione delle Aree Sovrapposizione con Fotopiano e planimetrie Catastali

ELABORATO

02

---

| CODICE PROGETTO: |                | SCALA:          |  |
|------------------|----------------|-----------------|--|
| REV.             | DATA           | Descr.          |  |
| 00               | Settembre 2021 | Prima emissione |  |
|                  |                |                 |  |
|                  |                |                 |  |